

 <b>FA PROGETTI</b> Ing. SEBASTIANO FAVERO Arch. DAVIDE FAVERO Geom. CLAUDIO FAVERO via Europa, 4 31054 Possagno (TV) tel. 0423-544285 fax. 0423-544485 mail. info@efprogetti.com	COMMITTENTE  <b>FONDAZIONE A.N.A. ONLUS</b> Via Marsala n. 9 - MILANO
	COMUNE LAVORO <b>Comune di Gravellona Lomellina (Pv)</b> <b>UNA CASA PER LUCA</b>
FASE DISEGNO <b>DENUNCIA INIZIO ATTIVITA'</b> <b>"Variante Corso d'opera"</b>	DATA 02.08.2011 AGGIORNAMENTO 02.05.2012
<b>PIANTA PIANO TERRA</b> <b>"PROGETTO"</b>	
N° LAVORO <b>ANA4</b>	N° TAVOLA <b>05</b>
SCALA 1:100    1:200 DISEGNATORE	
<small>A NORMA DI LEGGE IL PRESENTE DISEGNO NON PUO' ESSERE RIPRODOTTO O COMUNICATO A TERZI SENZA ESPRESSA PREVENTIVA AUTORIZZAZIONE SCRITTA DEI TITOLARI DI QUESTO STUDIO.</small>	

Arch. LUIGI DE FINIS  
 via Europa, 6  
 20011 Corbetta (MI)  
 tel. 02-97272471  
 fax. 02-700592511  
 mail. posta@archimede60.it

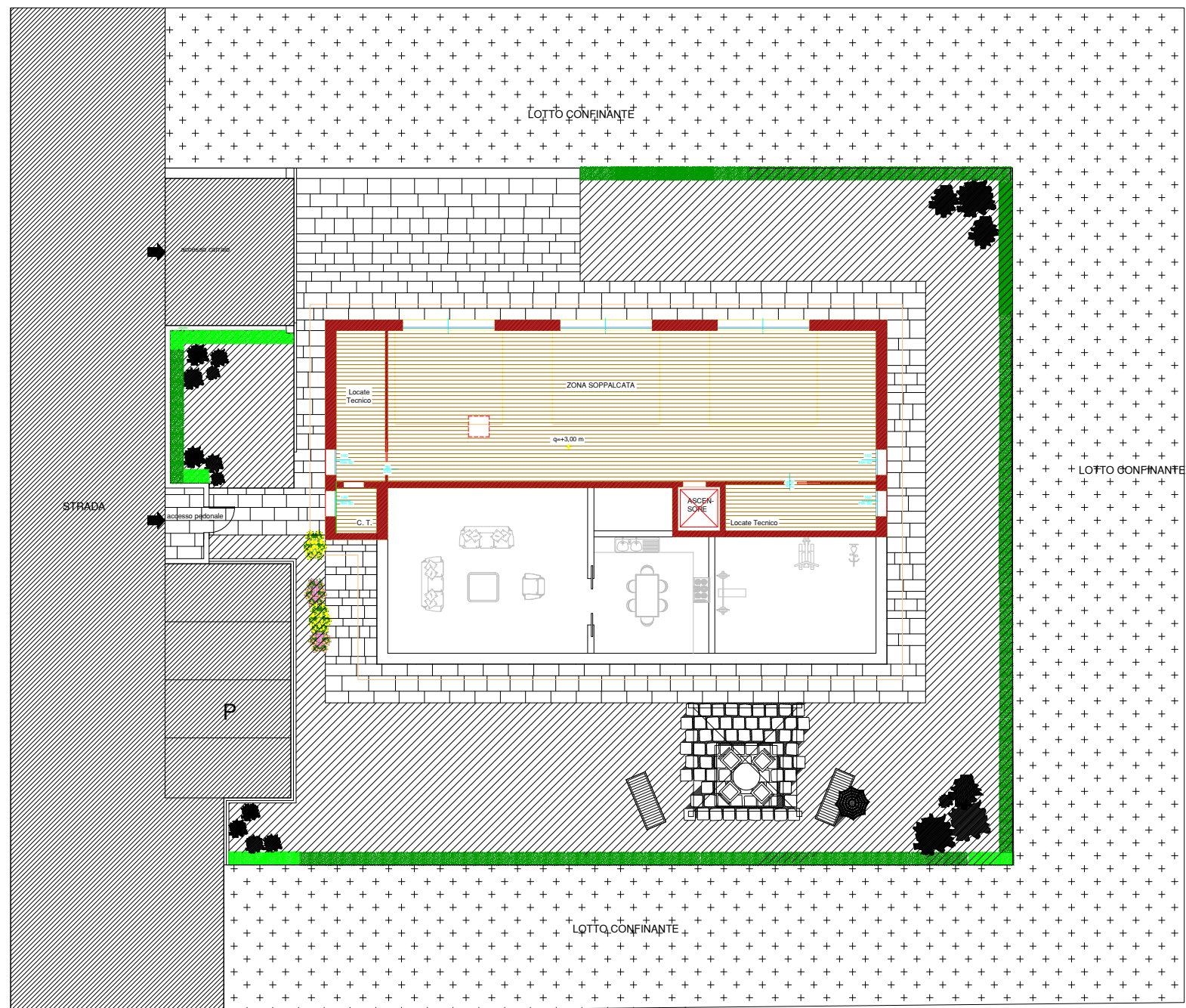

 Ing. SEBASTIANO FAVERO Arch. DAVIDE FAVERO Geom. CLAUDIO FAVERO via Europa, 4 31054 Possagno (TV) tel 0423-544285 fax 0423-544485 mail info@faprogetti.com	COMMITTENTE  <b>FONDAZIONE A.N.A. ONLUS</b> Via Marsala n. 9 - MILANO	
	COMUNE <b>Comune di Gravelona Lomellina (Pv)</b>	
LAVORO <b>UNA CASA PER LUCA</b>	DATA 02.08.2011 AGGIORNAMENTO 02.05.2012	
FASE DENUNCIA INIZIO ATTIVITA' "Variante Corso d'opera"	<b>PIANTA SOTTOTETTO</b> <b>"P R O G E T T O"</b>	
N° LAVORO <b>ANA4</b>	N° TAVOLA <b>07</b>	SCALA 1: 100 1: 200 DISEGNATORE
<small>A NORMA DI LEGGE, PRESENTE DISEGNO NON PUO' ESSERE RIPRODOTTO O COMUNICATO A TERZI SENZA ESPRESSA PREVENTIVA AUTORIZZAZIONE SCRITTA DEI TITOLARI DI QUESTO STUDIO</small>		



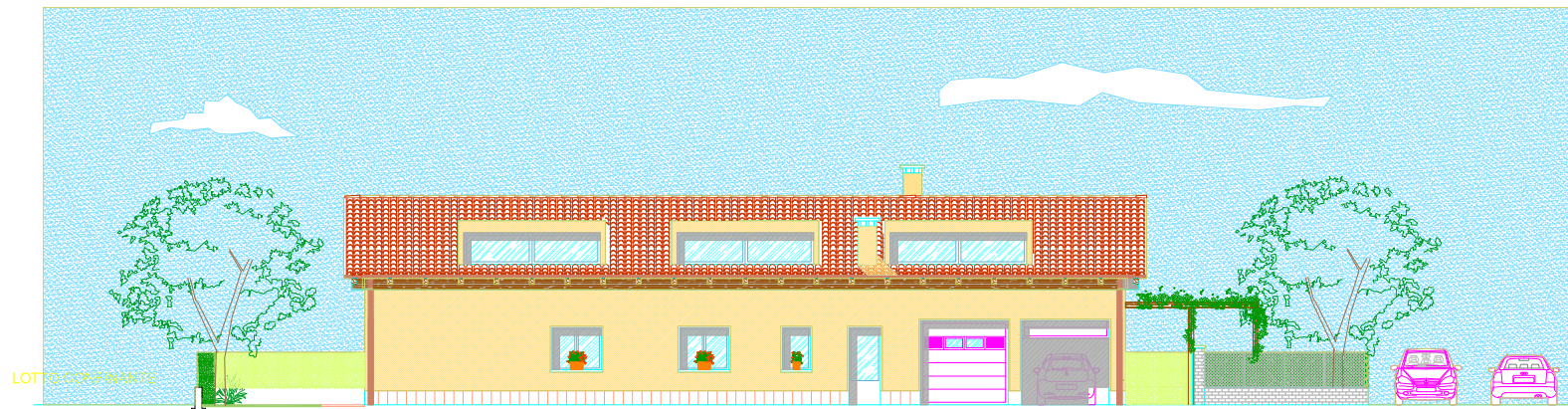

PROSPETTO NORD

STRADA

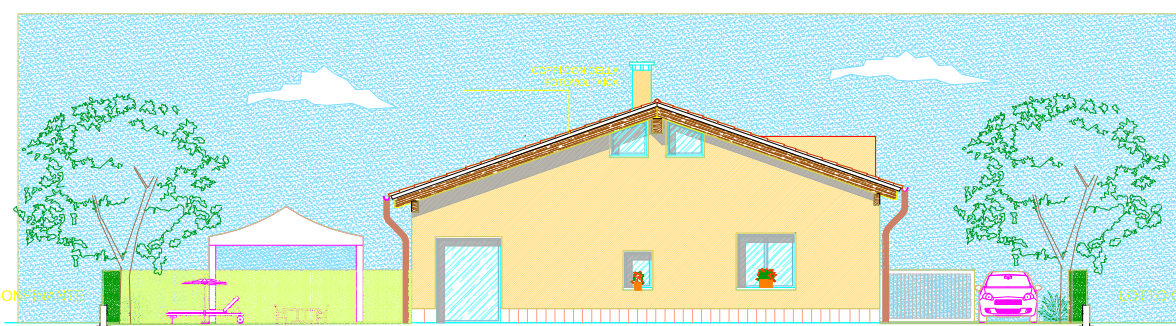

PROSPETTO EST

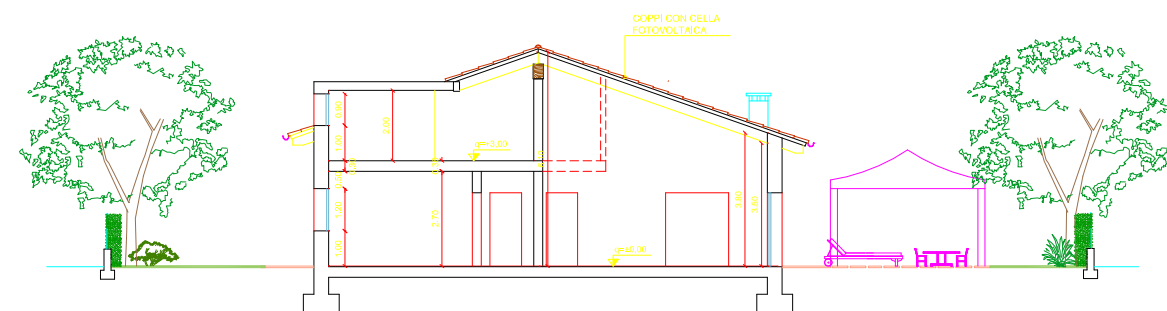

SEZIONE

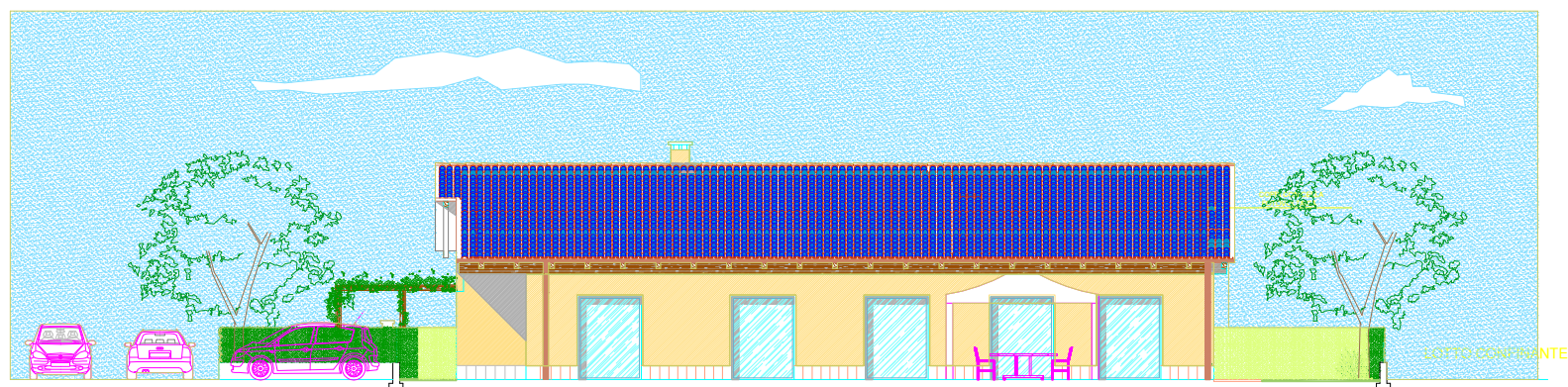

PROSPETTO SUD

STRADA

PARCHeggi

LOTTO CONFINANTE

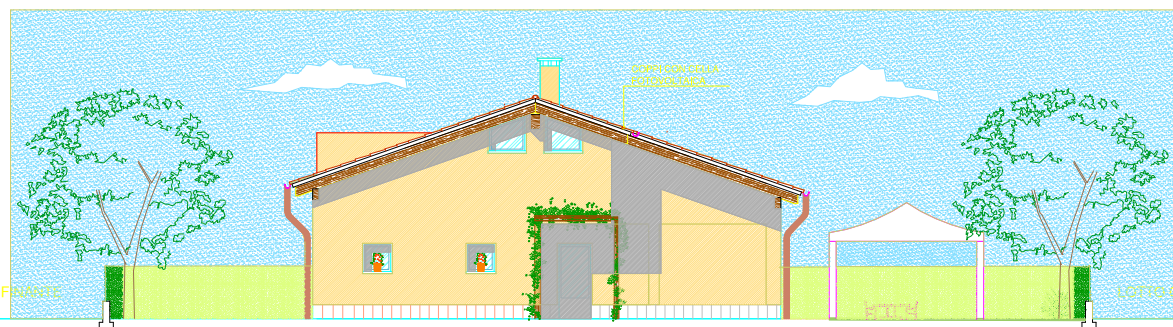

PROSPETTO OVEST



FA PROGETTI

Ing. SEBASTIANO FAVERO  
Arch. DAVIDE FAVERO  
Geom. CLAUDIO FAVERO  
via Europa, 4  
31054 Possagno (TV)  
tel. 0423-544285  
fax 0423-544485  
mail info@aprogetti.com



Arch. LUIGI DE FINIS  
via Europa, 6  
20011 Corbetta (MI)  
tel. 02-97272471  
fax 02-700592511  
mail posta@archimece04.it

COMMITTENTE  
 **FONDAZIONE A.N.A. ONLUS**  
Via Marsala n. 9 - MILANO

COMUNE  
LAVORO  
Comune di Gravellona Lomellina (Pv)  
**UNA CASA PER LUCA**

FASE  
DISEGNO  
DENUNCIA INIZIO ATTIVITA'  
"Variante Corso d'opera"

DATA  
AGGIORNAMENTO  
02.08.2011  
02.05.2012

**PROSPETTI E SEZIONE**  
**"PROGETTO"**

N° LAVORO  
N° TAVOLA  
SCALA  
**ANA4** **05**  
1:100 1:200  
DISEGNATORE

A NORMA D'LEGGE IL PRESENTE DISEGNO NON PUO' ESSERE RIPRODOTTO O COMUNICATO A TERZI  
SENZA ESPRESSA PREVENTIVA AUTORIZZAZIONE SCRITTA DEI TITOLARI DI QUESTO STUDIO